DI SANA.
KE SANA.
BAIK!

CELINGAK

CELINGUK

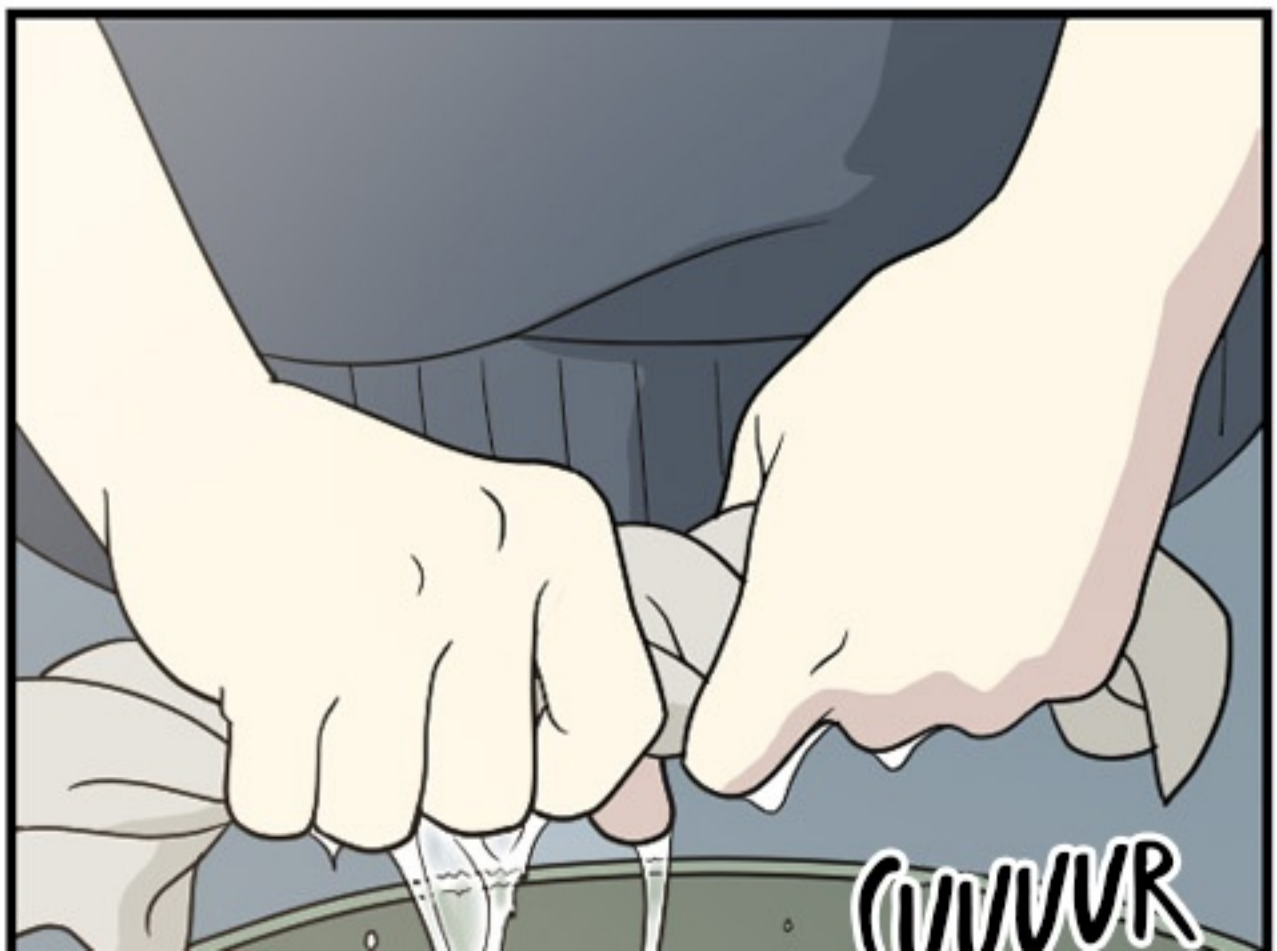
CUUUR

SET
SET

NYAM
NYAM

KAU NGGAK MAKAN INI? BOLEH BUATKU?

...BOLEH. MAKAN SAJA.

BERHENTILAH MENANGIS, MAU SAMPAI KAPAN MERENGEK BEGINI?

KENAPA IBU MENGIRIMKU KE SINI?
APA SALAHKU..? AKU BENAR-BENAR TAK PAHAM KENAPA...

PADAHAL AKU INGIN MELIHAT NONA YANG BARU LAHIR...

PADAHAL AKU HARUS MENYANYIKAN LAGU TIDUR UNTUKNYA... HUK..!

PASTI BELIAU PUNYA ALASANNYA SENDIRI.

TUNGGU SEBENTAR

TUNGGU SEBENTAR, NANTI MAJIKANMU AKAN MENJEMPUT LAGI KE SINI.

.....

HANA HARU

CHAPTER 81 - DEEP (3)

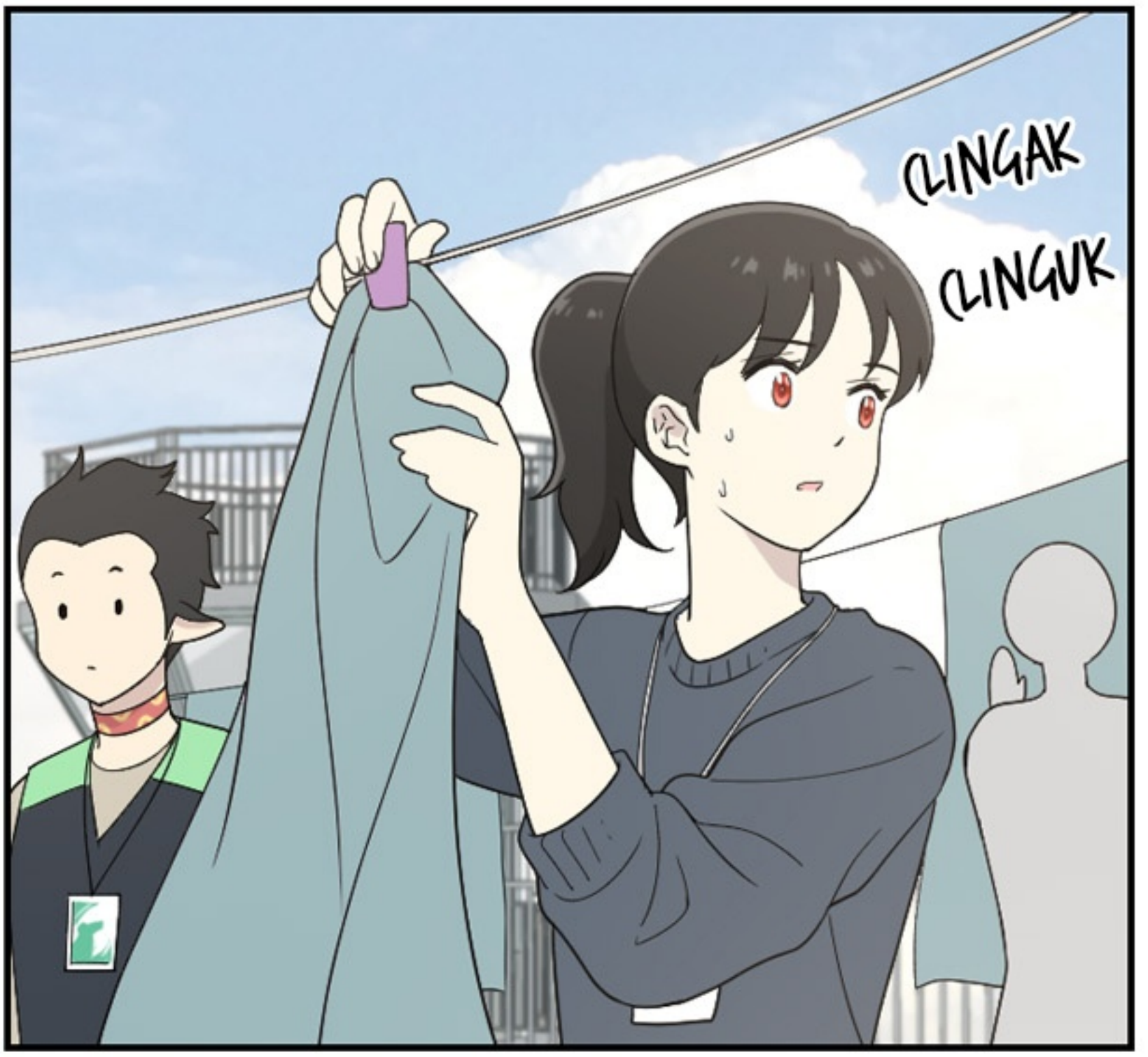
CLINGAK
CLINGUK

ADA APA?

OH.. SEPERTINYA AKU PERLU JEPITAN LAGI. BIAR KUCARI SEBENTAR.

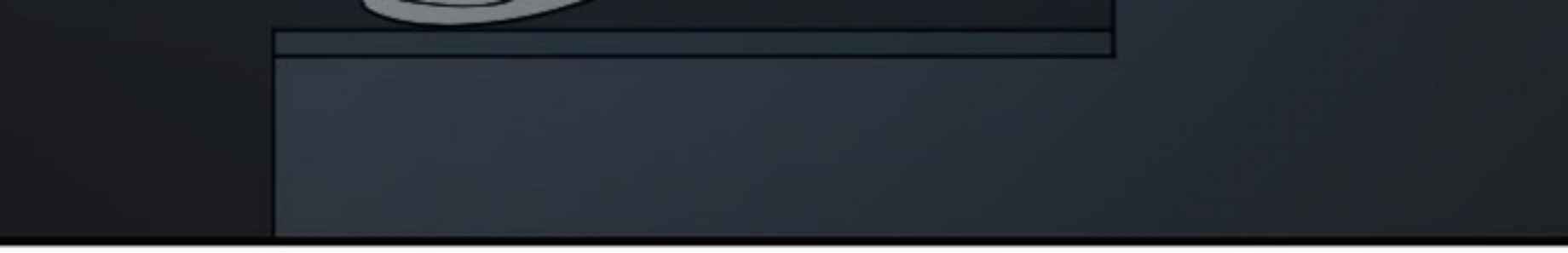

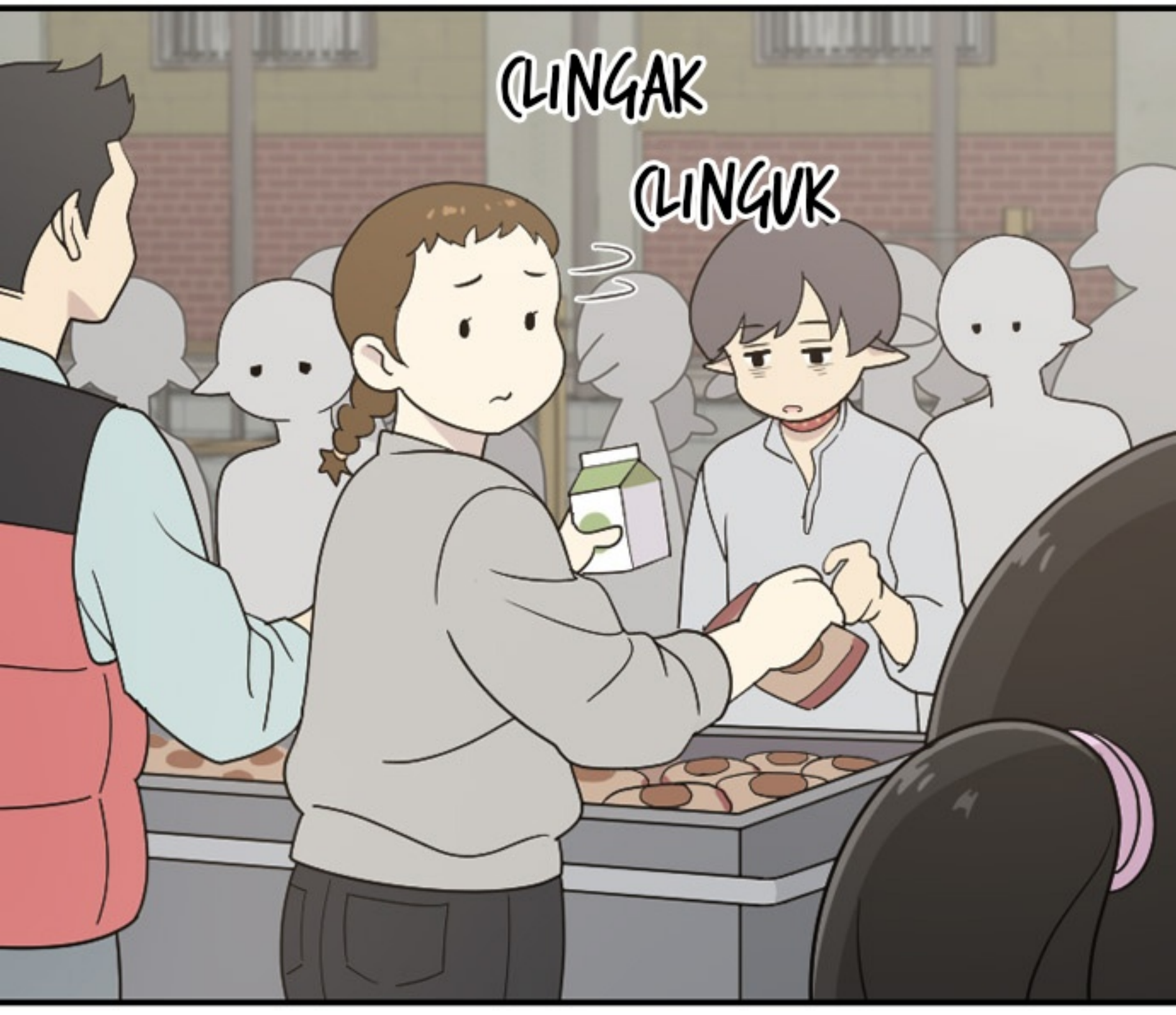
CLINGAK
CLINGUK

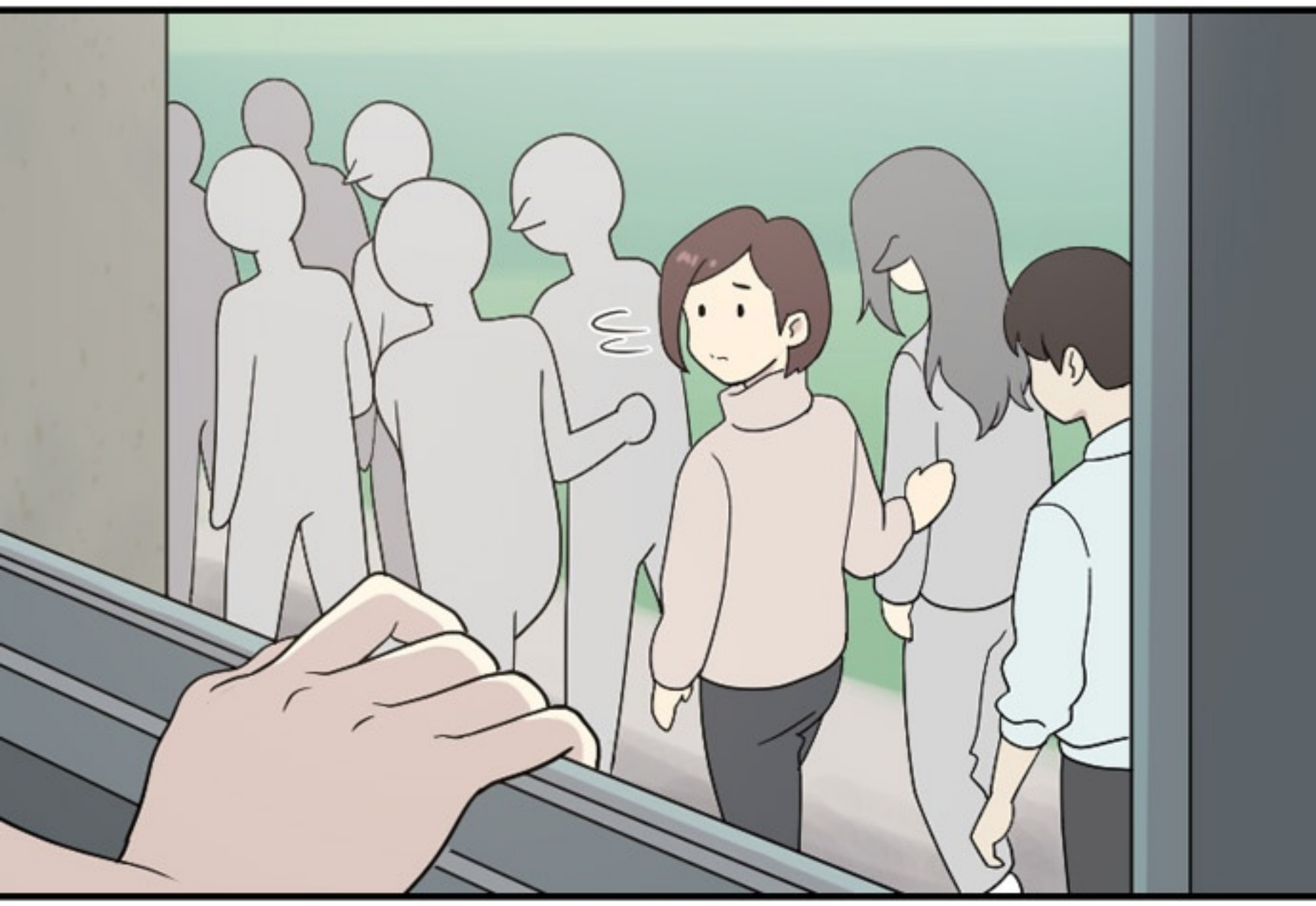

HARU...
KAU ADA
DI MANA...?

KAU ADA DI SINI KAN?

BENAR KAN, KAU ADA DI SINI?

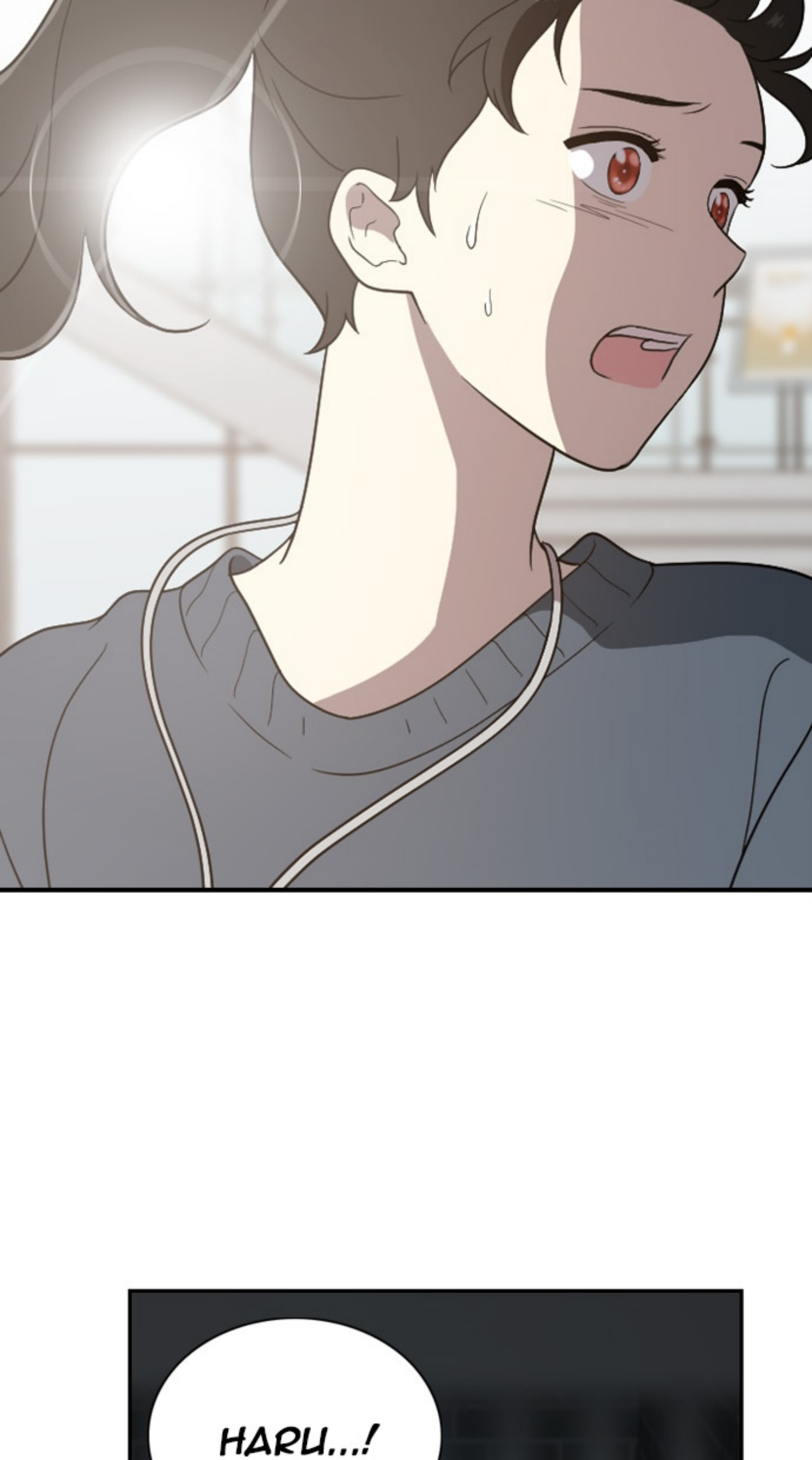
HARU...!

AYO. KITA SUDAH SELESAI BEBERESNYA~

SAMPAI KETEMU

LAGI NANTI~

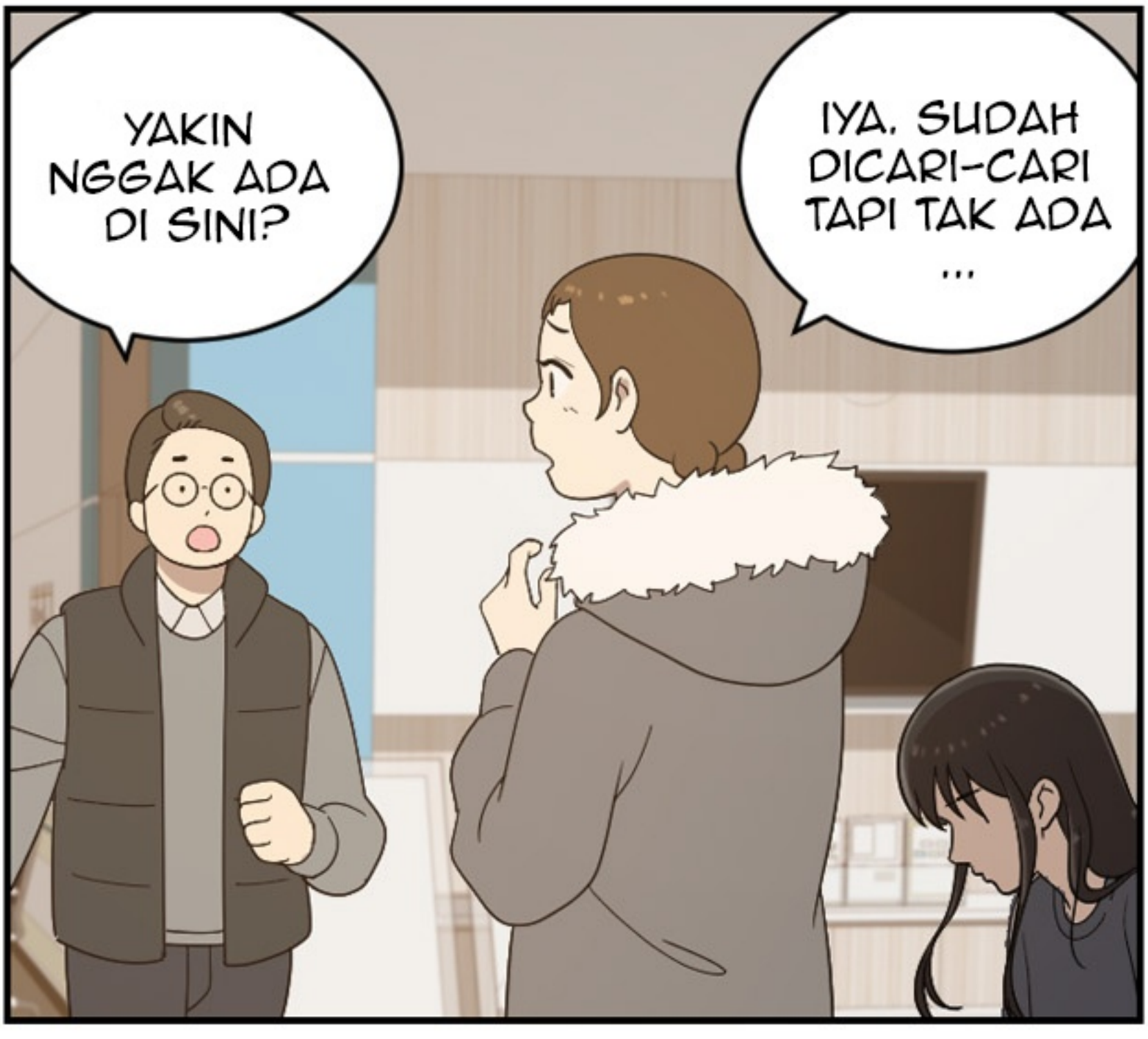
YAKIN NGGAK ADA DI SINI?
IYA. SUDAH DICARI-CARI TAPI TAK ADA ...

APA TERJADI SESUATU DENGANNYA ...?

PADAHAL AKU YAKIN DIA ADA DI SINI...

SAYANG SEKALI. TAPI SEKARANG KITA HARUS KEMBALI

NANTI AKU BANTU CARIKAN DI PUSAT PERLINDUNGAN LAIN.

SEPERTINYA BUKAN DI SINI.

.....

TI... TIDAK. ITU TIDAK MUNGKIN!
BANGKIT

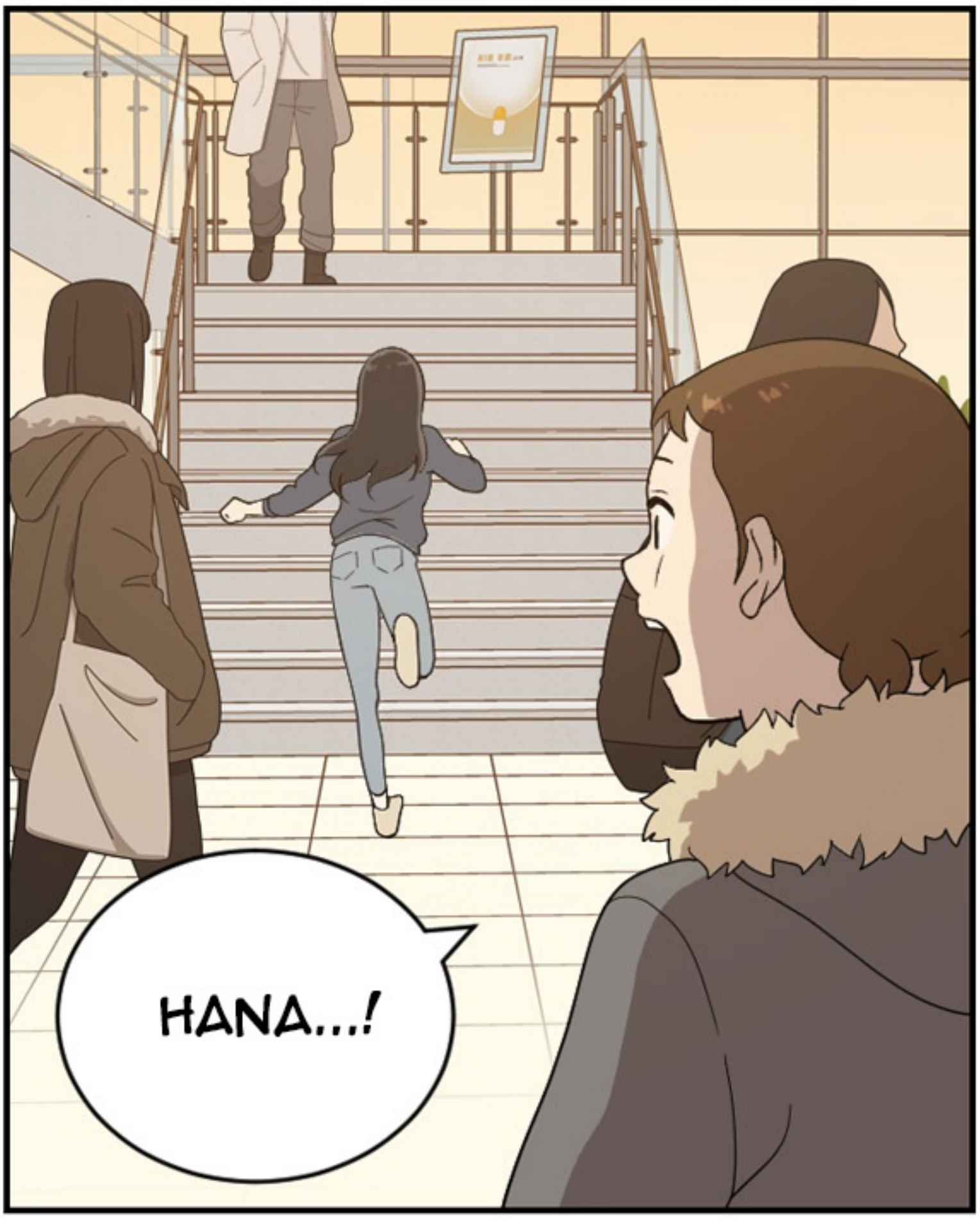
HANA...!

KAU NGGAK PERNAH LIHAT DIA? NAMANYA HARU.

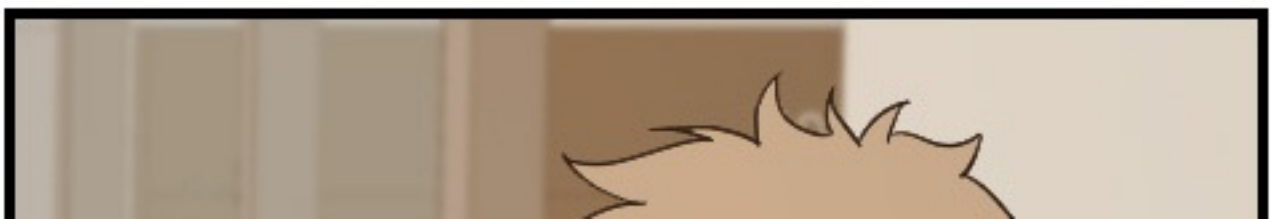

APA KAU PERNAH LIHAT DIA?

BISA TOLONG LIHAT INI SEKALI SAJA?

APA KAU PERNAH MELIHAT DIA? HM?

DIA JAGO MASAK... BISA MENULIS JUGA.

.....

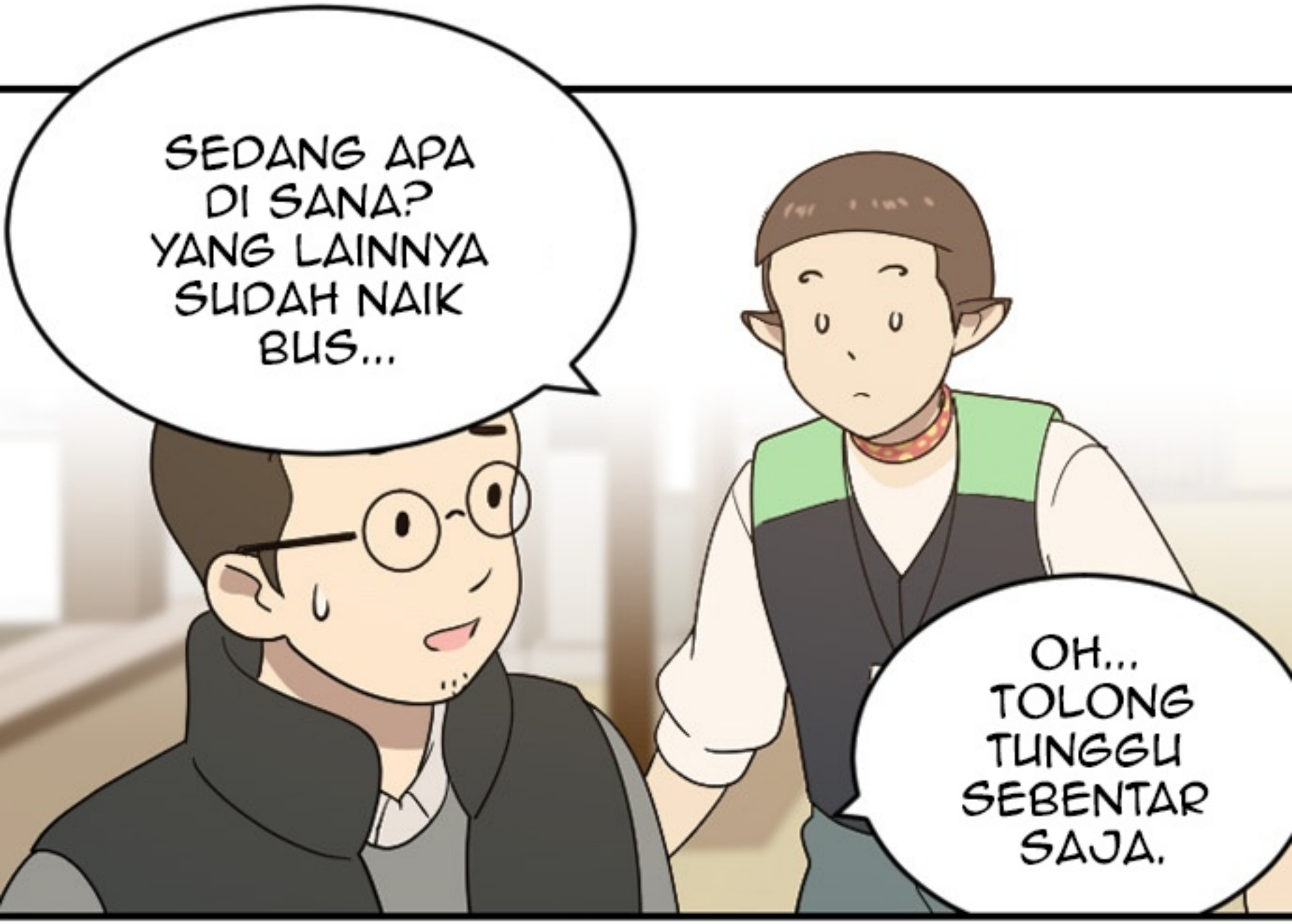
SEDANG APA DI SANA? YANG LAINNYA SUDAH NAIK BUS...
OH... TOLONG TUNGGU SEBENTAR SAJA.

NAMANYA HARU. LIHAT YANG JELAS, YA?

...HARU?

WAA
WAA

ADA APA?

ANU... NONA ITU SEPERTINYA MAJIKAN 1562. SDIA DATANG MENCARI 1562.

..APA?

DEK. SUDAH, HENTIKAN. DIA TAK ADA DI SINI!

SEBENTAR.. SEBENTAR SAJA.

KAU NGGAK TAHU DIA? COBA INGAT LAGI. KUMOHON.
.....

KUBILANG HENTIKAN!

BAK

AAH!

HANA!

KAU NGGAK TAHU, TIDAK BOLEH SEPERTI ITU DI SINI?!

CEPAT KELUAR SEBELUM KALIAN KAMI TUNTUT!

.....

HANA, KAU NGGAK APA-APA?

..AYO PERGI. NANTI PASTI ADA KESEMPATAN LAGI. HM?

HUHUHU... BAGAIMANA BISA AKU PERGI SENDIRI TANPA DIA...

MANA BISA KUTINGGALKAN DIA DI TEMPAT SEPERTI INI... HIKS... HUUU...

...BAIK, SIAP!

CEPAT BERESKAN.
BAIK!

Yuk
ke sini

SEPERTINYA DIA SUDAH PERGI.

AH, MENYEBALKAN. AKU TAK PAHAM KENAPA MEREKA KASIH IZIN KE SUKARELAWAN.

KARENA DENGAN BEGITU KITA BISA DAPAT SPONSOR.

MAKAN, YUK.

Ayo.

KENAPA KITA HARUS SEPERTI INI? KENAPA HARUS HIDUP DENGAN TERTEKAN SEPERTI INI?

KAU NGGAK MERASA MARAH?

UNTUK APA MARAH? MEMANGNYA DENGAN BEGITU ADA YANG BERUBAH?

KITA HANYA PERLU MEMPERCAYAKAN HIDUP KITA PADA MAJIKAN.

..HARU.

HA.. HARU.

HARU...